Anmeldung für den Mathe-Zirkel

An die
Universität Würzburg
wümax am WMCCI
Institut für Mathematik
Emil-Fischer-Straße 41
97074 Würzburg

vorbereitet für die Rücksendung in einem DIN lang Sichtfensterkuvert

Anmeldeende:

- 15. Oktober (wenn man das ganze Schuljahr über mitmachen will)
- 15. Februar (wenn man im zweiten Schulhalbjahr einsteigen will)

wümax steht für **würzburg math explorers** und ist ein Outreachprojekt des Würzburg Mathematics Center for Collaboration and Interaction (WMCCI) am Institut für Mathematik der Julius-Maximilians-Universität Würzburg.

Neben dem **Mathe-Zirkel** für die Klassen 5–8 beinhaltet **wümax** noch weitere Angebote.

Mathe-Tag an der Uni Würzburg für Schülerinnen und Schüler der Klassen 5–8 zu Beginn des Schuljahrs und im Frühsommer

Viertägiges **Seminar** für Schülerinnen und Schüler der Klassen 9–10, um Mathematik als vielfältiges Forschungsgebiet kennenzulernen und Gleichgesinnten zu begegnen

Mathe-Camp ab Klasse 11 und für Abiturientinnen und Abiturienten im Sommer als Einstieg in oder Entscheidungshilfe für ein Mathematik-Studium

E-Mail an wümax:
wuemax@mathematik.uni-wuerzburg.de

wümax Webseite
go.uniwue.de/wuemax

Herausgegeben vom WMCCI am Institut für Mathematik der Julius-Maximilians-Universität Würzburg, tl-rg 09/2023

wümax

würzburg math explorers

Mathe-Zirkel

für die, die knobeln wollen
Klasse 5–8

Julius-Maximilians-
UNIVERSITÄT WÜRZBURG

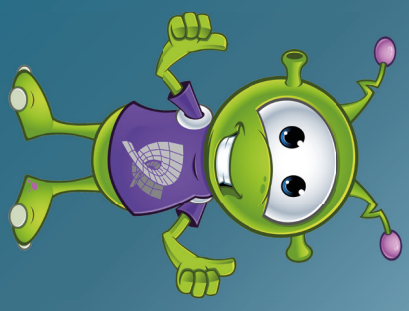

Für wen ist der Mathe-Zirkel?

- Du knobelst gerne?
- Du hast Spaß an Mathe?
- Du magst Herausforderungen?

Dann ist für dich der wümax Mathe-Zirkel genau das richtige.

Erhalte monatlich einen Korrespondenzbrief mit Infos zu spannenden Themen und Aufgaben zum Knobeln.

- Korrespondenzbrief direkt nach Hause
- zeitlich und örtlich flexibel
- Belohnung für erfolgreiche Teilnahme am Ende des Schuljahres

Überzeugt? Dann melde dich gleich an!

Im Keller findet Max eine alte Ausgabe der Zahlenzeitung vom 23.05.1986 und stellt fest, dass bei diesem Datum alle acht Ziffern verschieden sind. Das kommt gar nicht so oft vor.

Wann ist ab jetzt das nächste solche Datum mit acht verschiedenen Ziffern? (Dabei werden Tage und Monate unter 10 mit einer führenden Null geschrieben).

Wie funktioniert der Mathe-Zirkel?

Mit dem Mathe-Zirkel hast du die Gelegenheit, spannende Mathematik zu entdecken.

Du bekommst einmal im Monat (das erste Mal Ende Oktober) einen Brief mit einem mathematischen Thema und Hintergrundinfos. Dazu gibt es passende Aufgaben von unterschiedlicher Schwierigkeit.

Wenn du die Aufgaben bearbeitest und deine Lösungen per Post oder E-Mail einschickst, werden sie korrigiert.

Alle fleißigen Mathematik-Entdeckerinnen und -Entdecker, die regelmäßig Bearbeitungen eingeschickt haben, erhalten am Schuljahresende eine Urkunde und eine Belohnung.

Die Aufgaben können im Wesentlichen unabhängig vom Schulstoff bearbeitet werden. Der Mathe-Zirkel dient also nicht dazu, ein Thema aus der Schule zu vertiefen. Stattdessen brauchst du mathematische Fantasie, Wille und Ausdauer. Insbesondere ist er kein Ersatz für Nachhilfe.

Noch Fragen? Weitere Informationen findest du auf der wümax Webseite.

Ja, ich möchte am Mathe-Zirkel teilnehmen und monatlich einen Korrespondenzbrief erhalten. (Bitte in Blockschrift ausfüllen.)

Vorname: _____

Nachname: _____

Geschlecht: ☐ weiblich ☐ männlich ☐ divers

Adresse: _____

E-Mail: _____

Schule: _____

Jahrgangsstufe: ☐ 5 ☐ 6 ☐ 7 ☐ 8

Wie hast du von wümax erfahren? ☐ Schule ☐ Internet ☐ Freund:in ☐ Maus-Tag ☐ Sonst: _____

Hast du besondere Themenwünsche oder -vorschläge? _____

Die monatlichen Korrespondenzbriefe werden wir an die von dir angegebene Anschrift senden. Aktuelle Informationen erhältst du bei Bedarf an die von dir angegebene E-Mail-Adresse.

Die Anmeldung gilt jeweils bis Ende des Schuljahres. Wenn du also im kommenden Schuljahr wieder mitmachen willst, musst du dich erneut anmelden.

Deine persönlichen Daten werden ausschließlich zur Durchführung des Mathe-Zirkels verwendet. Dein Name und deine Klassenstufe können an eine Lehrkraft deiner Schule weitergegeben werden. Ausführliche Hinweise zum Datenschutz findest du auf der wümax Webseite go.uniwue.de/wuemax im Abschnitt für den Mathe-Zirkel.

☐ Meine Erziehungsberechtigten und ich haben die Hinweise zum Datenschutz auf der wümax-Webseite gelesen und akzeptieren sie. (Diese Zustimmung ist für die Teilnahme erforderlich.)

Unterschrift Teilnehmer:in _____ Unterschrift Erziehungsberechtigte:r _____